



## Einzugsermächtigung

Hiermit ermächtige ich den Freundeskreis Musik in Michaelis e.V., den angegebenen Mitgliedsbeitrag in Höhe von ..... €/Jahr zu Lasten meines Kontos einzuziehen.

Meine Bankverbindung lautet:

IBAN: .....

BIC .....

Kontoinhaber/in: .....

(Ort, Datum) .....

(Unterschrift) .....

Das Fälligkeitsdatum für den jährlichen Einzug ist jeweils der 31. Januar. Beim Vereinseintritt im Laufe des Jahres wird der erste Beitrag anteilig erhoben.

Die Einzugsermächtigung kann jederzeit schriftlich widerrufen werden.

Bitte senden Sie diesen Coupon an:

Dorothea Pfuch  
Auf dem Kampe 18  
30457 Hannover  
Email: pfuch@velkd.de

Die Daten werden ausschließlich vereinsintern verwaltet.

## Beiträge und Spenden

Der Verein gilt als gemeinnützig anerkannt. Durch Mitgliedsbeiträge und Spenden bildet der Freundeskreis eine finanziell verlässliche Basis für langfristige Programmplanungen. Für Ihre Mitgliedsbeiträge und Spenden erhalten Sie von uns eine steuerlich absetzbare Spendenbescheinigung.

Unser Vereins- und Spendenkonto:

Sparkasse Hannover

IBAN: DE63 2505 0180 0910 2707 32

BIC: SPKHDE2HXXX

## Ansprechpartner

Christian Gläser (1. Vorsitzender)  
Fundstr. 30, 30161 Hannover  
Telefon: 0511 / 348 20 20  
Email: c.glaesker@jazzundklassik.de  
www.christian-glaesker.de

Barbara Hartung (2. Vorsitzende)  
Kneippweg 1, 30459 Hannover  
Telefon: 0511 / 450 84 114  
Email: hartungbarbara@web.de

# Freundeskreis

## Musik

## in Michaelis e.V.

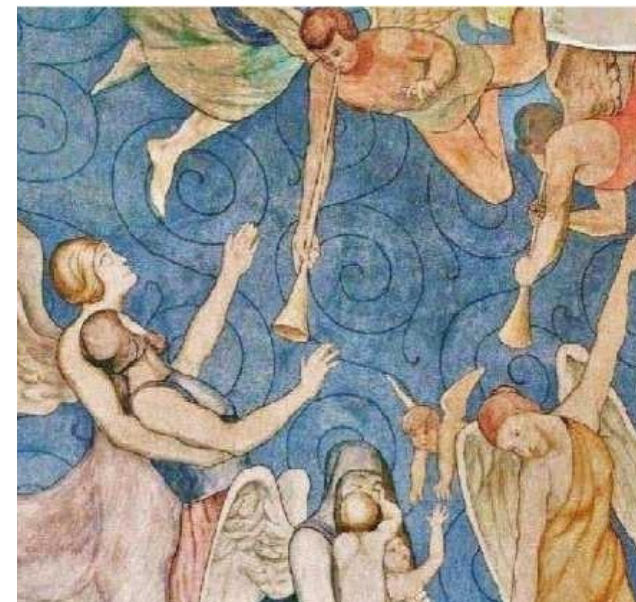



Ausgestattet mit einer einzigartigen Holzkonstruktion bietet die Michaeliskirche akustisch hervorragende Konzertbedingungen, die von Künstlerinnen und Künstlern sehr geschätzt werden.

Durch Mitgliedsbeiträge und Spenden möchte der Freundeskreis eine verlässliche Basis für langfristige und reichhaltige Planungen schaffen.

Wünsche und Anregungen zur Programmgestaltung sind jederzeit willkommen.

**Musik** in der Michaeliskirchengemeinde erfreut sich einer hohen Wertschätzung. Die zur Zeit aktiven Ensembles, wie der Kinder- und Jugendchor, das Trio delectamus, die Flöten-, Gitarren- und Trommelgruppe, schließlich die drei Erwachsenenchöre *Good News*, *Ricklinger Kantorei* und *Michaelis-St.Thomas-Kantorei*, beleben in vielfältiger Weise das musikalische Geschehen in Gottesdienst und Konzert.

Der Freundeskreis setzt sich zum Ziel, neben diesen Aktivitäten auch die regelmäßig stattfindenden Veranstaltungsreihen „Musikalischer Gottesdienst“ und „Orgel Plus“ finanziell abzusichern und strukturell zu fördern, Gastensembles zu engagieren oder projektbezogene Konzertveranstaltungen – wie die Auf-führung von Oratorien, Musicals geistlichen Inhaltes – möglich zu machen.



Altarbild in der Michaeliskirche Hannover-Ricklingen

Titelbild: Wandgemälde in der Michaeliskirche

## BEITRITTSERKLÄRUNG

Ich möchte Mitglied im Freundeskreis Musik in Michaelis e.V. werden.

Name: .....

Vorname: .....

Geburtsdatum: .....

Straße: .....

PLZ, Wohnort: .....

Telefon: .....

E-Mail: .....

(Ort, Datum) .....

(Unterschrift) .....

Mein Mitgliedsbeitrag beträgt ..... €  
(Mindestbeitrag 24,00 €/Jahr)

Bitte überweisen Sie den Mitgliedsbeitrag auf unser Vereinskonto oder nutzen Sie die umseitige Einzugsermächtigung.